

ROMANIA
JUDETUL BOTOSANI
MUNICIPIUL BOTOSANI
CONSILIUL LOCAL

HOTĂRÂRE

privind declararea unor imobile ca bunuri aparținând domeniului privat de interes local al Municipiului Botoșani – decembrie 2023

CONSILIUL LOCAL AL MUNICIPIULUI BOTOȘANI

analizând propunerea domnului Primar Cosmin Ionuț Andrei privind declararea unor imobile ca bunuri aparținând domeniului privat de interes local al Municipiului Botoșani,

văzând referatul de aprobare a inițiatorului, raportul de specialitate al Serviciului Patrimoniu, Biroului Cadastru și Serviciului Contabilitate, precum și rapoartele de avizare al comisiilor de specialitate ale Consiliului Local al Municipiului Botoșani,

în conformitate cu prevederile art. 129 alin. (2) lit. c), ale art. 354, art. 355 și art. 357 din Ordonanța de urgență a Guvernului nr. 57/03.07.2019, privind Codul administrativ, cu modificările și completările ulterioare și ale Hotărârii Guvernului nr. 392/2020 privind aprobarea Normelor tehnice pentru întocmirea inventarului bunurilor care alcătuiesc domeniul public și privat al comunelor, al orașelor, al municipiilor și al județelor;

în temeiul art. 139 alin (3) lit. g), al art. 196 alin. (1) lit. a) și al art. 240 alin. 2 din Ordonanța de urgență a Guvernului nr. 57 din 3 iulie 2019 privind Codul administrativ, publicată în Monitorul Oficial al României nr. 555 din 5 iulie 2019, cu modificările și completările ulterioare,

H O T Ă R Ă Ș T E:

Art. 1 (1) Se declară ca bunuri aparținând domeniului privat de interes local al Municipiului Botoșani următoarele bunuri imobile prevăzute în procesul verbal de inventariere al comisiei de inventariere, în vederea obținerii numerelor cadastrale provizorii:

| Nr. crt. | Codul de clasificare | Denumirea bunului | Elementele de identificare | Anul dobândirii și/sau al dării în folosință | Valoarea de inventar (lei) | Situația juridică actuală |
|----------|----------------------|--------------------|--|--|------------------------------|---------------------------------|
| 0 | 1 | 2 | 3 | 4 | 5 | 6 |
| 443 | “-“ | Curți, construcții | Aleea Teodor Callimachi nr. 4 - teren CC în suprafață de 48 mp | 1983 | 8792,16 | Decret expropriere nr. 193/1983 |
| 444 | “-“ | Curți, construcții | Strada Vornicu Boldur nr. 1 - teren CC în suprafață de 30 mp | 1986 | 8787,36 | Decret expropriere nr. 217/1986 |
| 445 | “-“ | Curți, construcții | Strada Iuliu Maniu nr. 19B - teren CC în suprafață de 124 mp | 1951 | 22196,00 | Decret expropriere nr. 137/1987 |
| 446 | “-“ | Arabil | Strada Iuliu Maniu nr. 19A - teren A în suprafață de 504 mp | 1951 | 90216,00 | Decret expropriere nr. 137/1987 |

(2) Bunurile prevăzute la alin. (1) se identifică prin planșele anexe 443 - 446 la prezenta hotărâre.

Art. 2 Se aprobă introducerea în domeniul privat al Municipiului Botoșani a bunurilor prevăzute la art. 1 și identificate prin planșele anexe 443 - 446 la prezenta hotărâre.

Art. 3 Se aprobă însușirea documentațiilor tehnico-cadastrale și solicitarea de înscriere în cartea funciară, prima înscriere a dreptului de proprietate privată în favoarea Municipiului Botoșani a bunurilor prevăzute la art. 1 și identificate prin planșele anexe 443 - 446 la prezenta hotărâre.

Art. 4 Primarul Municipiului Botoșani, prin Biroul Cadastru Imobiliar și Edilitar și celelalte servicii ale aparatului de specialitate, va duce la îndeplinire prevederile prezentei hotărâri.

**PREȘEDINTE DE ȘEDINȚĂ,
Consilier, Paul Octav**

**CONTRASEMNEAZĂ,
Secretar general, Oana Gina Chițanu**

**Botoșani, 20 decembrie 2023
Nr. 578**

Plan de amplasament și delimitare a imobilului

Scara 1:200

| | | |
|---------------|--------------------------------------|---|
| Nr. cadastral | Suprafața măsurată a imobilului (mp) | Adresa imobilului |
| | 48mp | Aleea Teodor Callimachi nr. 4, municipiul Botosani, jud. Botosani |

| | |
|---------------------|--|
| Nr. Cartea Funciara | Unitatea Administrativ Teritorială (UAT) |
| | BOTOSANI |

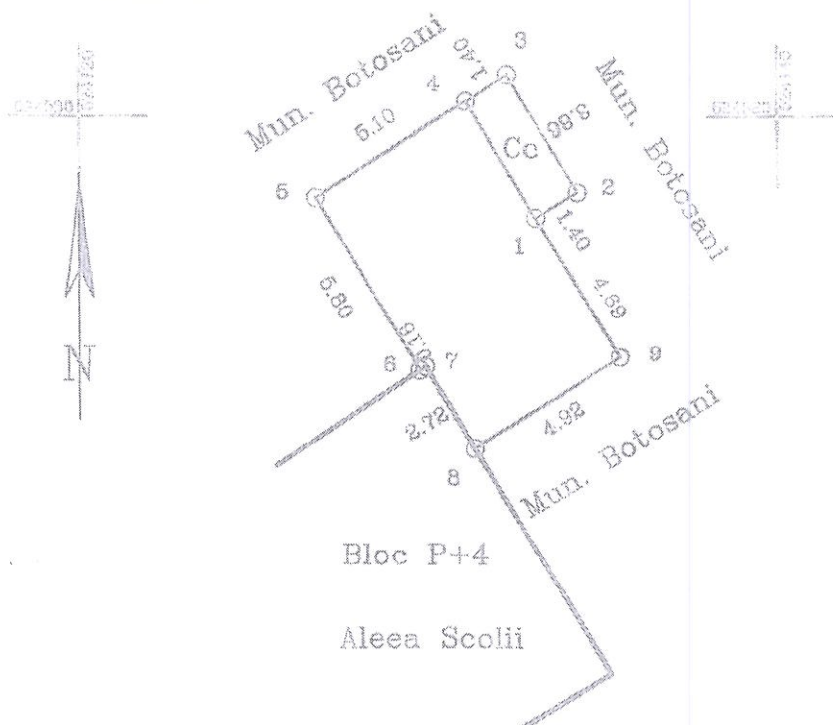

| A. Date referitoare la teren | | | |
|---|------------------------|--|--------------------------|
| Nr. parcelă | Categorie de folosință | Suprafața (mp) | Mențiuni |
| | Cc | 48 | -teren partial construit |
| Total | | 48 | - |
| B. Date referitoare la construcții | | | |
| Cod | Destinația | Suprafața construită la sol (mp) | Mențiuni |
| Total | | | - |
| Suprafața totală măsurată a imobilului = 48mp Suprafața din act = 48mp | | | |
| Executant CIMPOI PETRU Confirm executarea măsurătorilor la teren, corectitudinea informațiilor documentației cadastrale și corespondența acesteia cu realitatea din teren Semnătura și stampila Data: | | Inspector Confirm introducerea imobilului în baza de date integrată și atribuirea numărului cadastral Semnătura și parafă Data: Stampila BCPI | |



Anexa nr. 443 la HCL nr. 578 / 20.12.2023

Plan de amplasament și delimitare a imobilului

Scara 1:200

| | | |
|---------------|--------------------------------------|---|
| Nr. cadastral | Suprafața măsurată a imobilului (mp) | Adresa imobilului |
| | 30 mp | Str. Vornicu Boldur nr. 1, garaj, municipal Botoșani, jud. Botoșani |

| | |
|---------------------|--|
| Nr. Cartea Funciară | Unitatea Administrativ Teritorială (UAT) |
| | BOTOȘANI |

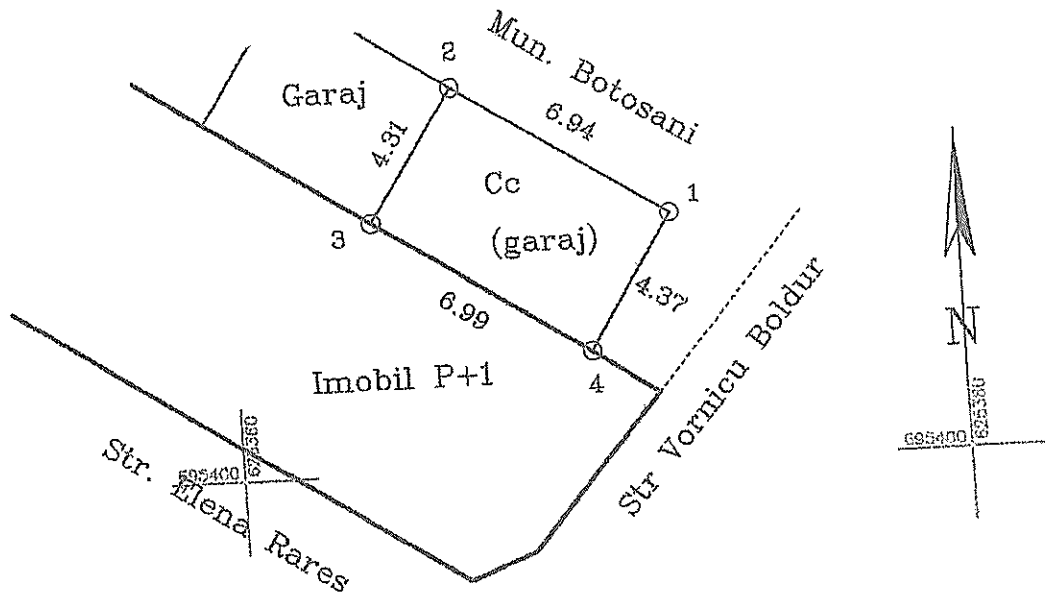

| A. Date referitoare la teren | | | |
|---|------------------------|---|------------------|
| Nr. parcelă | Categorie de folosință | Suprafața (mp) | Mențiuni |
| | Cc | 30 | -teren construit |
| Total | | 30 | - |
| B. Date referitoare la construcții | | | |
| Cod | Destinația | Suprafața construită la sol (mp) | Mențiuni |
| Total | | | - |
| Suprafața totală măsurată a imobilului = 30mp Suprafața din act = 30mp | | | |
| Executant CIMPOI PETRU | | Inspector | |
| Confirm executarea măsurătorilor la teren, corectitudinea întocmirii documentației cadastrale și corespondența acestora cu realitatea din teren | | Confirm introducerea imobilului în baza de date integrată și atribuirea numărului cadastral | |
| Semnătura și ștampila | | Semnătura și parafa | |
| Data..... | | Data..... | |
| Ștampila BCPI | | | |

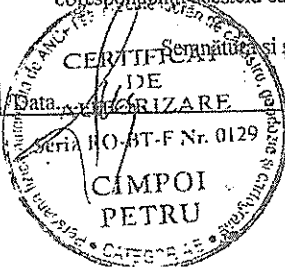

Anexa nr. 444 la HCL nr. 548 / 20.12.2023

PLAN DE AMPLASAMENT SI DELIMITARE A IMOBILULUI

Scara 1:500

| | | |
|---------------------|-------------------------|---|
| Nr. cadastral | Suprafata masurata (mp) | Adresa imobilului |
| | 124.00 | mun. Botosani, Strada Iuliu Maniu nr. 19B, jud. Botosani. |
| Nr. Cartea Funciara | | Unitatea Administrativ Teritoriala (UAT) |
| BOTOSANI | | |

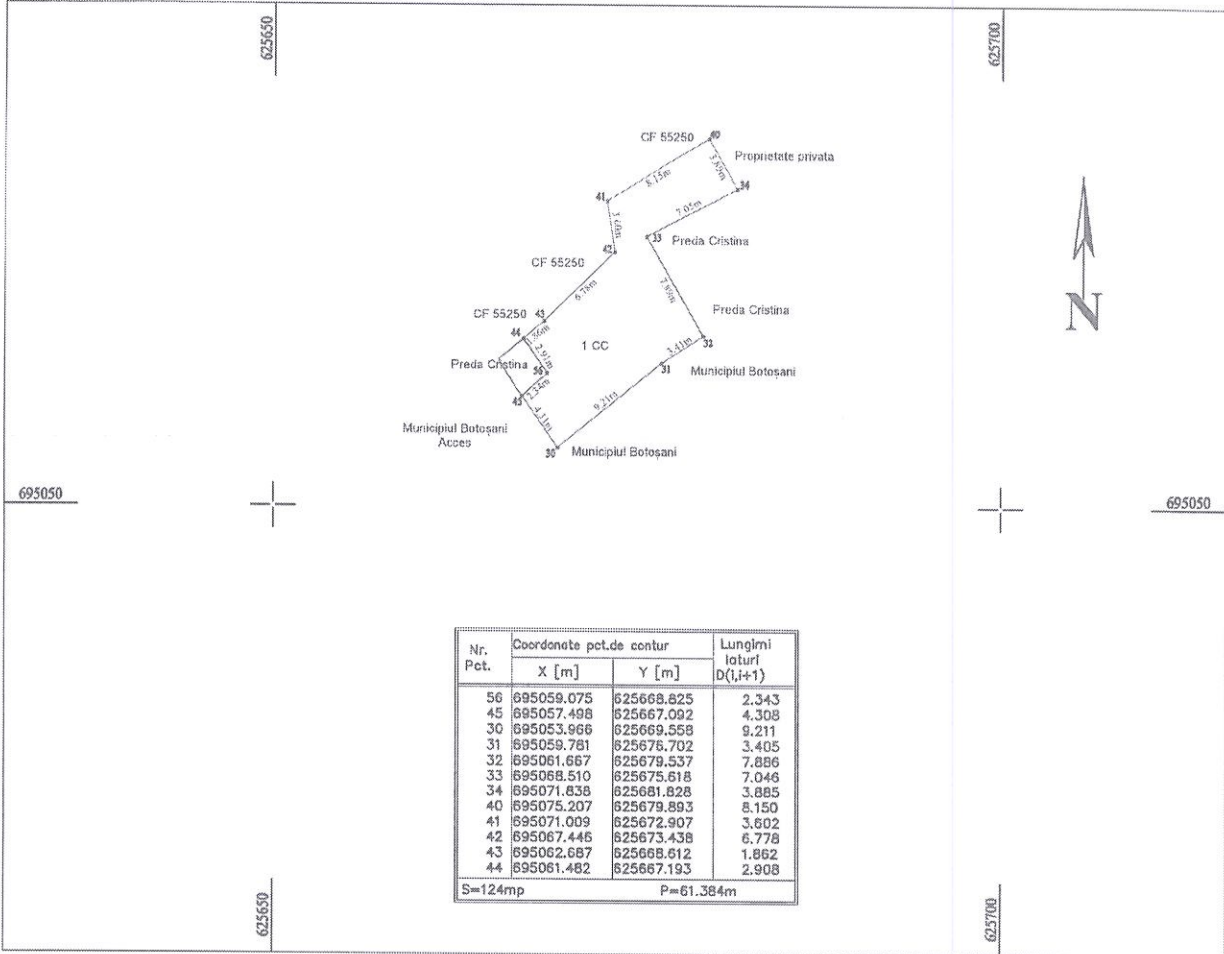

A. Date referitoare la teren

| Nr. parcela | Categoria de folosinta | Suprafata (mp) | Mentiiuni |
|--------------|------------------------|----------------|------------------|
| 1 | CC | 124.00 | Teren intravilan |
| Total | | 124.00 | |

B. Date referitoare la constructii

| Cod | Destinatia | Suprafata construita la sol [mp] | Mentiiuni |
|-----|------------|----------------------------------|-----------|
| | | | |
| | | | |
| | | | |
| | | | |

Suprafata totala masurata a imobilului = 124.00 mp
Suprafata din act = - mp

Data: 09.12.2023

PRIMĂRIA MUNICIPIULUI BOTOSANI
Biroul Cadastru Imobiliar si Edilitar

Anexa nr. 445 la HCL nr. 578 / 20.12.2023



PLAN DE AMPLASAMENT SI DELIMITARE A IMOBILULUI

Scara 1:500

| | | |
|---------------------|-------------------------|---|
| Nr. cadastral | Suprafata masurata (mp) | Adresa imobilului |
| | 504.00 | mun. Botosani, Strada Iuliu Maniu nr. 19A, jud. Botosani. |
| Nr. Cartea Funciara | | Unitatea Administrativ Teritoriala (UAT) |
| | | BOTOSANI |

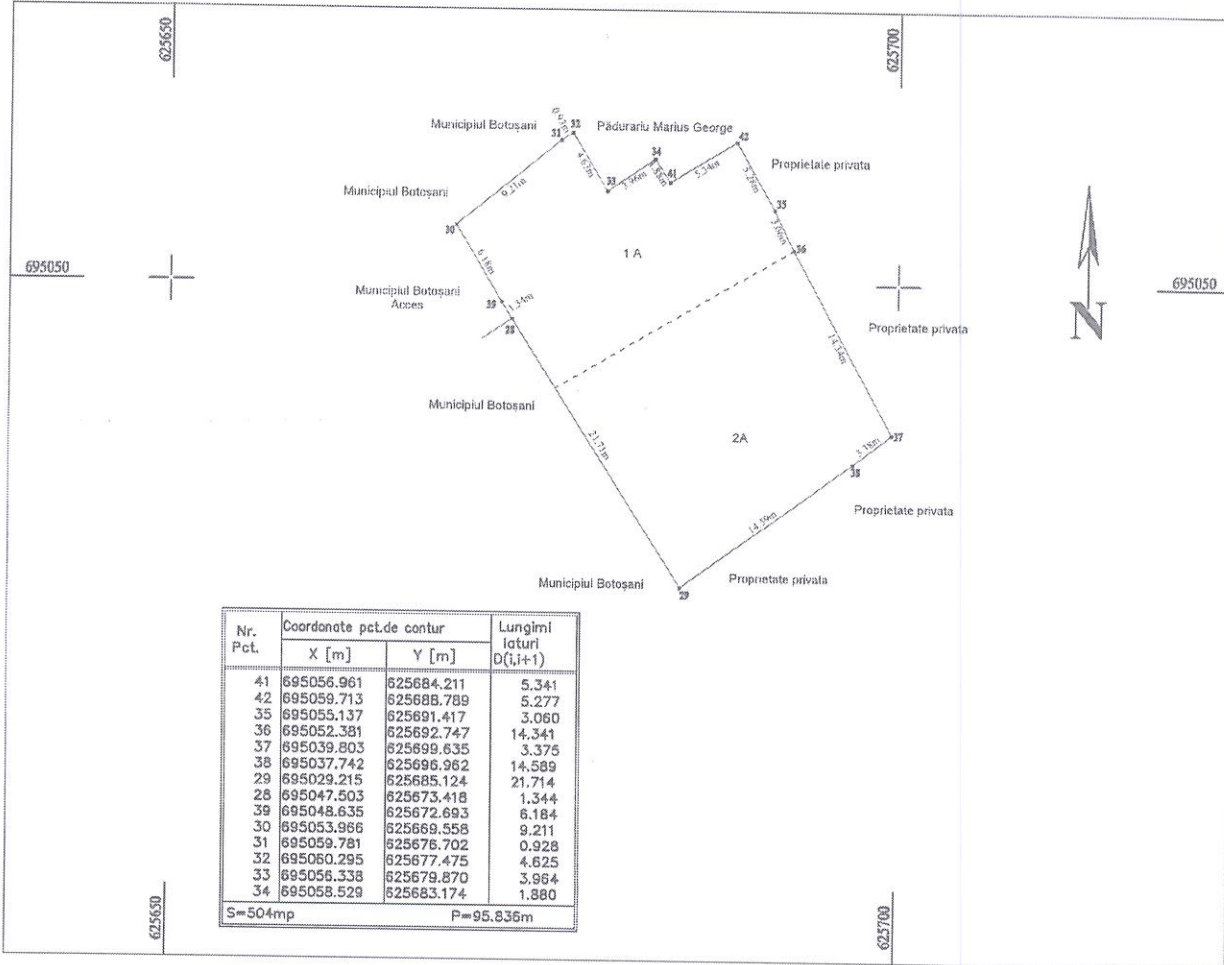

A. Date referitoare la teren

| Nr. parcela | Categoria de folosinta | Suprafata (mp) | Mentii |
|--------------|------------------------|----------------|------------------|
| 1 | A | 504.00 | Teren intravilan |
| Total | | 504.00 | |

B. Date referitoare la constructii

| Cod | Destinatia | Suprafata construita la sol [mp] | Mentii |
|-----|------------|----------------------------------|--------|
| | | | |
| | | | |
| | | | |
| | | | |

Suprafata totala masurata a imobilului = 504.00 mp
Suprafata din act = - mp

Data: 09.12.2023

PRIMĂRIA MUNICIPIULUI BOTOȘANI
Biroul Cadastru Imobiliar și Edilitar

Anexa nr. 446 la HCL nr. 578 / 20.12.2023

