

ROMANIA
JUDETUL BOTOSANI
MUNICIPIUL BOTOSANI
CONSILIUL LOCAL

HOTĂRÂRE
privind declararea unor imobile ca bunuri aparținând domeniului privat de interes local al
Municipiului Botoșani

CONSILIUL LOCAL AL MUNICIPIULUI BOTOȘANI

analizând propunerea domnului Primar Cosmin Ionuț Andrei privind declararea unor imobile ca bunuri aparținând domeniului privat de interes local al municipiului Botoșani;

văzând raportul de specialitate al Serviciului Patrimoniu, Biroului Cadastru și Serviciului Contabilitate, precum și raportul de avizare al comisiei de specialitate a Consiliului Local al Municipiului Botoșani,

în conformitate cu prevederile art. 129 alin. (2) lit. c), ale art. 354, art. 355 și art. 357 din Ordonanța de urgență a Guvernului nr. 57/03.07.2019, privind Codul administrativ, cu modificările și completările ulterioare și ale Hotărârii Guvernului nr. 392/2020 privind aprobarea Normelor tehnice pentru întocmirea inventarului bunurilor care alcătuiesc domeniul public și privat al comunelor, al orașelor, al municipiilor și al județelor;

în temeiul art. 139 alin (3) lit. g), al art. 196 alin (1) lit. a) și ale art. 240 alin. 2 din Ordonanța de urgență a Guvernului nr. 57 din 3 iulie 2019 privind Codul administrativ, publicată în Monitorul Oficial al României nr. 555 din 5 iulie 2019, cu modificările și completările ulterioare,

H O T Ă R Ă Ș T E :

Art. 1. (1) Se declară ca bunuri aparținând domeniului privat de interes local al municipiului Botoșani următoarele bunuri imobile prevăzute în procesul verbal de inventariere al comisiei de inventariere, în vederea obținerii numerelor cadastrale provizorii:

Nr. crt.	Codul de clasificare	Denumirea bunului	Elementele de identificare	Anul dobândirii și/sau al dării în folosință	Valoarea de inventar (lei)	Situația juridică actuală
0	1	2	3	4	5	6
420	“_“	Curți, construcții	Strada Săvenilor nr. 46, sc. A - teren CC în suprafață de 8 mp (extindere adiacent)	1986	1382.08	Decret expropriere nr. 130/1986
421	“_“	Curți, construcții	Aleea Nucului nr. 10 - teren CC în suprafață de 30 mp	1976	5370.00	Decret expropriere nr. 85/1976
422	“_“	Curți, construcții	Calea Națională nr. 101 F - teren CC în suprafață de 234 mp	1986	42861.78	Decret expropriere nr. 217/1986

(2) Bunurile prevăzute la alin. (1) se identifică prin planșele anexe 420 - 422 la prezenta hotărâre.

Art. 2. Se anulează poziția nr. 380 din H.C.L. nr. 165/12.04.2023, referitor la imobilul teren în suprafață de 27 mp situat în municipiul Botoșani, alea Mihail Kogălniceanu nr. 4 (baterie garaje – garaj poz. 8).

Art. 3. Primarul Municipiului Botoșani, prin serviciile aparatului de specialitate, va duce la îndeplinire prevederile prezentei hotărâri.

PREȘEDINTE DE ȘEDINȚĂ,
Consilier, Miluța Timofti

CONTRASEMNEAZĂ,
Secretar general, Oana Gina Chițanu

Botoșani, 28.09.2023
Nr. 424

Nr. cadastral	Suprafata masurata (mp)	Adresa imobilului
	8.00	mun. Botosani, str. Savenilor nr. 46, sc. A - extindere, jud. Botosani.
Nr. Cartea Funciara	Unitatea Administrativ Teritoriala (UAT)	
BOTOSANI		

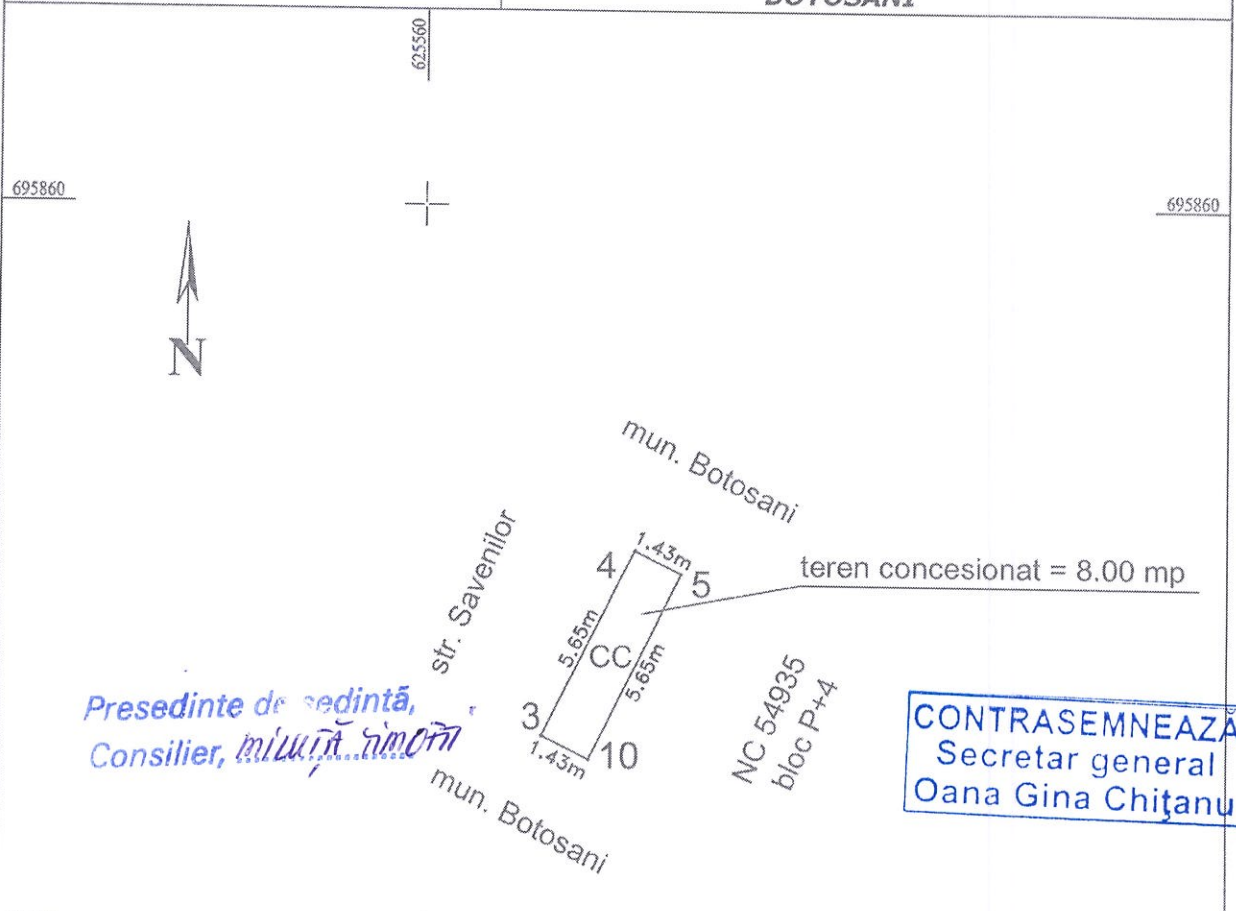

Presedinte de sedinta,
Consilier, *MILUTIA SIMONA*

NC 54935
bloc P+4

CONTRASEMNEAZA
Secretar general
Oana Gina Chitanu

Nr. Pct.	X [m]	Y [m]
5	695849.941	625567.046
4	695850.578	625565.769
3	695845.518	625563.247
10	695844.881	625564.524

Anexa nr. 420 la HCL nr. 424 / 28.09.2023

A. Date referitoare la teren			
Nr. parcela	Categoria de folosinta	Suprafata (mp)	Mentuni
	CC	8.00	
Total		8.00 (mp)	Teren intravilan

B. Date referitoare la constructii			
Cod	Destinatia	Suprafata construita la sol [mp]	Mentuni

Suprafata totala masurata a imobilului = 8.00 mp
Suprafata din act = 8.00 mp

CERTIFICAT DE AUTORIZARE
SC PLAIURILE MOLDOVEI SRL
Executant: **Ing. Coloman Tulian**, Nr. 1955
Confirm executarea masuratorilor la teren, corectitudinea intocmirii documentatiei cadastrale si corespundenta accesului in teren la teren.
Semnatura si stampila
Data: 12.09.2023

Stampila BCPI

Inspector
Confirm introducerea imobilului in baza de date integrata si atribuirea numarului cadastral.
Semnatura si parafa
Data:

SCARA 1:100

Numar cadastral	Supraf. masurata 30 mp	Adresa imobilului: Mun. Botosani, Aleea Nucului, nr. 10 - zona blocuri 7-8
Nr. Carte Funciara	Unitatea Administrativ Teritoriala (UAT) Municipiul Botosani	

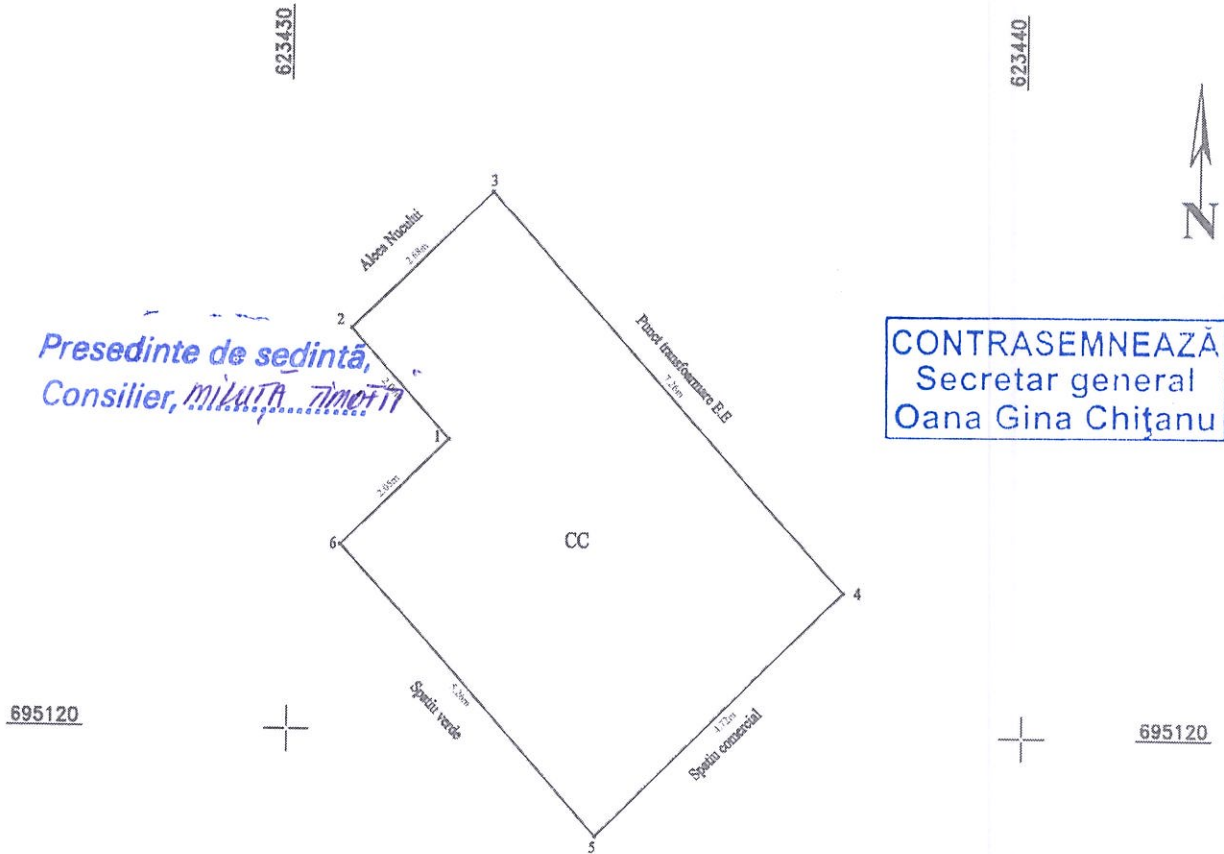

Presedinte de sedinta,
Consilier, *MILUTA TIMOFTI*

CONTRASEMNEAZĂ
Secretar general
Oana Gina Chițanu

Anexa nr. 421 la HCL nr. 424 / 28.09.2023

A. Date referitoare la teren

Numar parcela	Categoria de folosinta	Supraf. (mp)	Mentuni
	CC	30	Imobilul nu este ingradit.
TOTAL		30	

B. Date referitoare la constructii

Cod constructie	Destinatia	Suprf. constr. la sol	Mentuni
TOTAL			

Suprafata totala masurata a imobilului = 30 mp
Suprafata din act = 30 mp

Executant: ING. RUSU BOGDAN Seria RO-B-F, Nr. 1652, Categoria A Confirm executarea masuratorilor la teren, corectitudinea intocmirii documentatiei cadastrale si corespondenta acesteia cu realitatea din teren. Semnatura si stampila Data: 07.2023	Inspector Confirm introducerea imobilului in baza de date integrata si atribuirea numarului cadastral Semnatura si stampila Data: Stampila BCPI
---	---

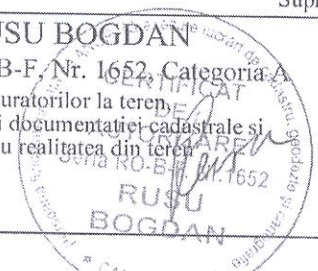

PLAN DE AMPLASAMENT ȘI DELIMITARE A IMOBILULUI

Scara 1:500

Nr. cadastral	Suprafața măsurată (mp)	Adresa imobilului
	234.00	mun. Botoșani, Calea Națională nr. 101 F, jud. Botoșani.
Nr. Cartea Funciară		Unitatea Administrativ Teritorială (UAT)
		BOTOȘANI

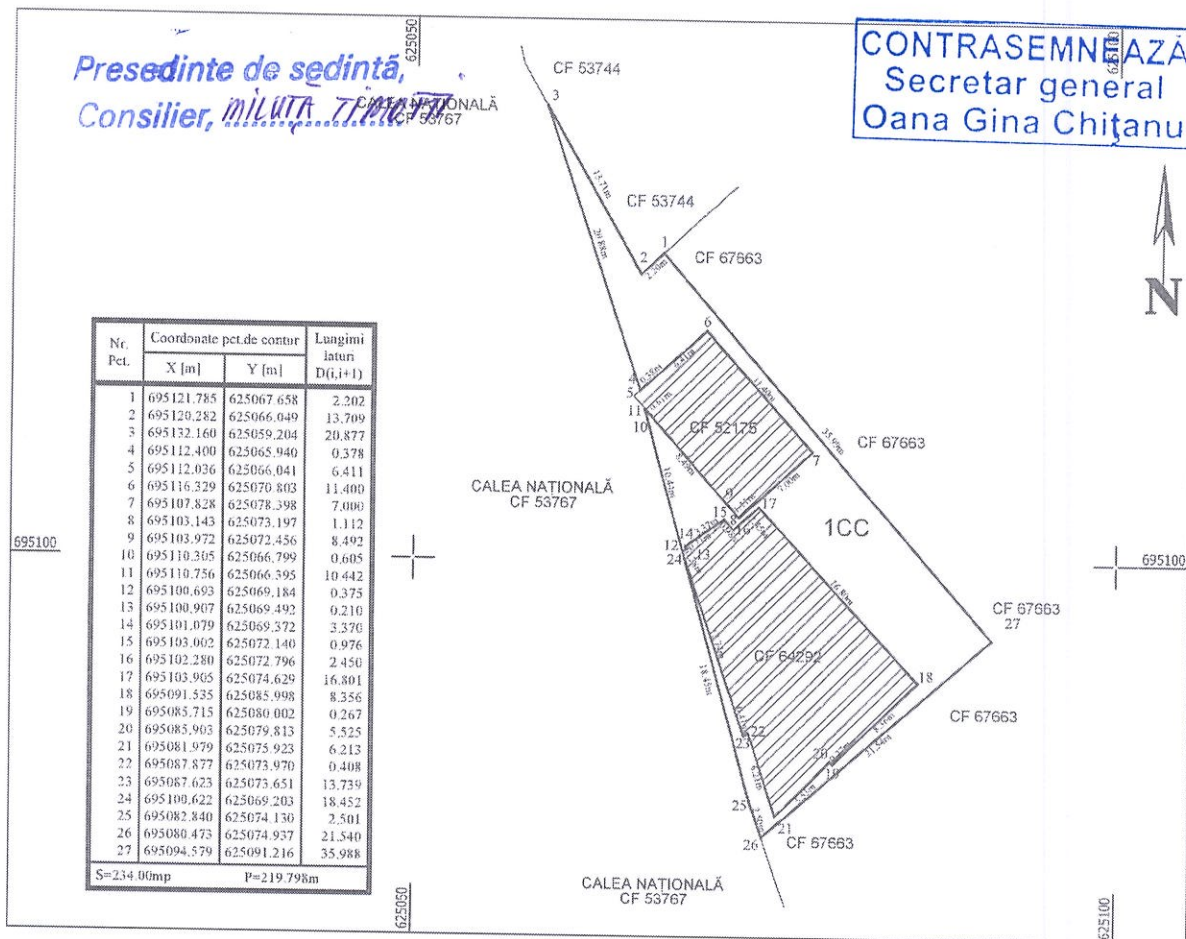

A. Date referitoare la teren			
Nr. parcela	Categoria de folosinta	Suprafata (mp)	Mentuni
1	CC	234.00	Teren intravilan
Total		234.00	

B. Date referitoare la constructii			
Cod	Destinatia	Suprafata construita la sol [mp]	Mentuni

Suprafata totala masurata a imobilului = 234.00 mp
Suprafata din act = - mp

Data: 25.09.2023

PRIMĂRIA MUNICIPIULUI BOTOȘANI
 Biroul Cadastru, Imobiliar și Edilitar

Anexa nr. 422 la HCL nr. 424 / 28.09.2023