

PROCES VERBAL DE RECEPȚIE 1885 / 2017

Întocmit astăzi, **04/08/2017**, privind lucrarea **53944** din **01/08/2017**
având aviz de incepere a lucrărilor cu nr - din **11/08/2017**

- 1. Beneficiar:** ACATRINEI GABRIELA,ACATRINEI CRISTIAN
- 2. Executant:** Males George Catalin
- 3. Denumirea lucrărilor recepționate:** Studiu topografic
- 4. Nominalizarea documentelor** și a documentațiilor care se predau Oficiului de Cadastru și Publicitate Imobiliară BOTOSANI conform avizului de incepere a lucrărilor:

Numar act	Data act	Tip act	Emitent	Valoare	Moneda
450	28.06.2017	act administrativ	Primaria Botosani	-	-

Asa cum sunt atasate la cerere. 1

5. Concluzii:

Pentru procesul verbal 1885 au fost recepționate 1 propuneri:

- * memoriu tehnic
- plan de situatie
- masuratori in format digital
- certificat de urbanism in copie
- extras de carte funciara pentru informare
- dovada achitarii tarifului legal

6. Erori topologice față de alte entități spațiale:

Identificator	Tip eroare	Mesaj suprapunere
---------------	------------	-------------------

Nu există erori topologice.

Lucrarea este declarată **Admisă**

.....
.....
.....
.....
.....
.....
.....

Inginer Șef



Inspector
Oana Gabriela Pintilie



OFICIUL DE CADASTRU ȘI PUBLICITATE IMOBILIARA BOTOȘANI Oana Gabriela PINTILIE CONSILIER

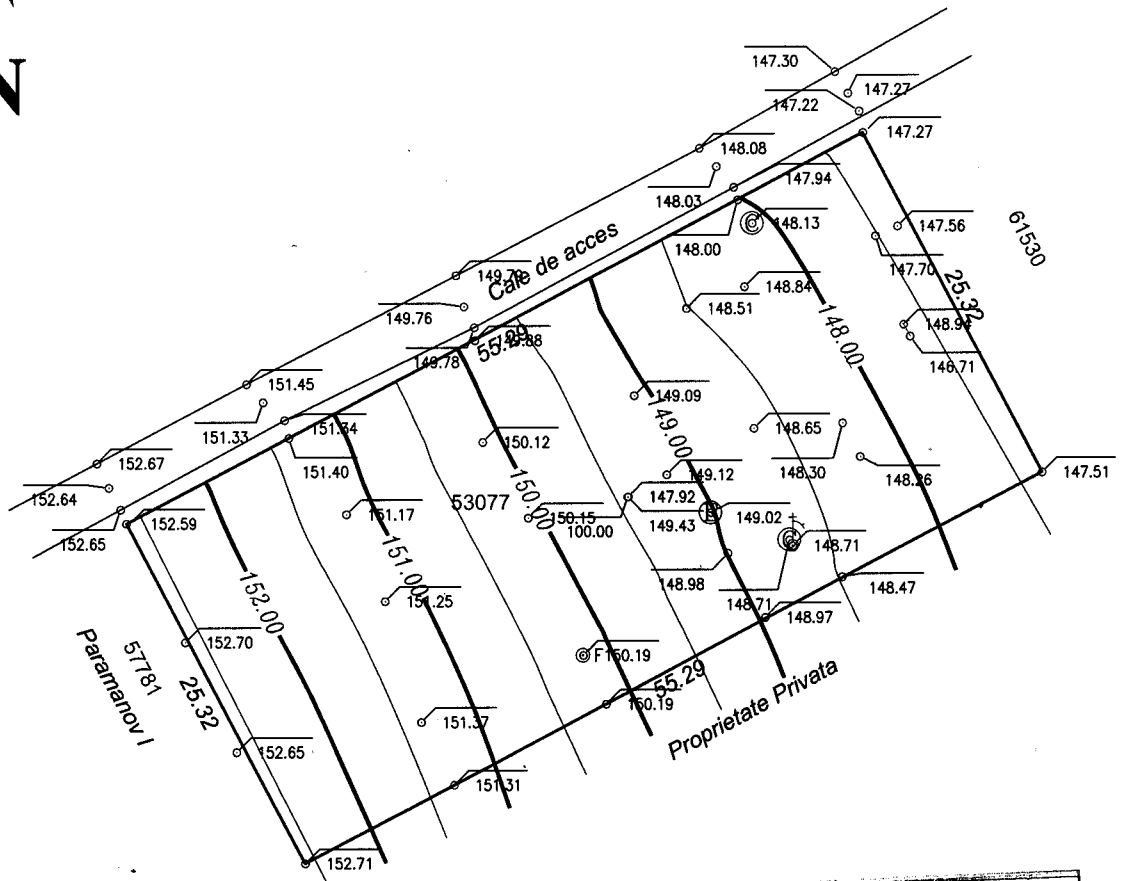

159.16
Locuinta P+M

O.C.P.I Botoșani
Planul e valabil numai cu
procesul verbal de recepție

LEGENDA

Ⓜ	Panou electric
⊙	Fantana
Ⓢ	Camin
⊙—	Pompa
—	Limita proprietate
□	Constructii

Vizat,
O.C.P.I. BOTOSANI
Oficiul de Cadastru si Publicitate Imobiliara
Botosani
53944/01.08.2017
(nr. de inregistrare)
Receptionat
Oana Gabriela PINTILIE
(numele si prenumele Inspectorului)

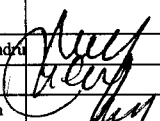
VERIFICATOR/ EXPERT	NUME	SEMNATURA	CERINTA	REFERAT/ EXPERTIZA NR./ DATA	
S.C. TOP PROIECT SRL BOTOSANI J/07/1209/94 C.F. 6798131				BENEFICIAR: ACATRINEI CRISTIAN ACATRINEI GABRIELA	
SPECIFICATIE	NUME	SEMNATURA	SCARA 1:500	TITLU PROIECT: PLAN DE SITUATIE PE SUPORT TOPOGRAFIC	
MASURAT	Ing. Males Alexandru		Data: ian. 2017	AMPLASAMENT: mun. Botosani, str. Drumul Tatarilor nr. 67A, jud. Botosani	
DESENAT	Pr. Males Maria			Proiect nr. Faza: R.T.	
VERIFICAT	Ing. Males Catalin				