

VEDERE DINSPRE NORD, NORD-VEST (Str. Împărat Traian)



VEDERE DINSPRE SUD, SUD-EST (Calea Națională)



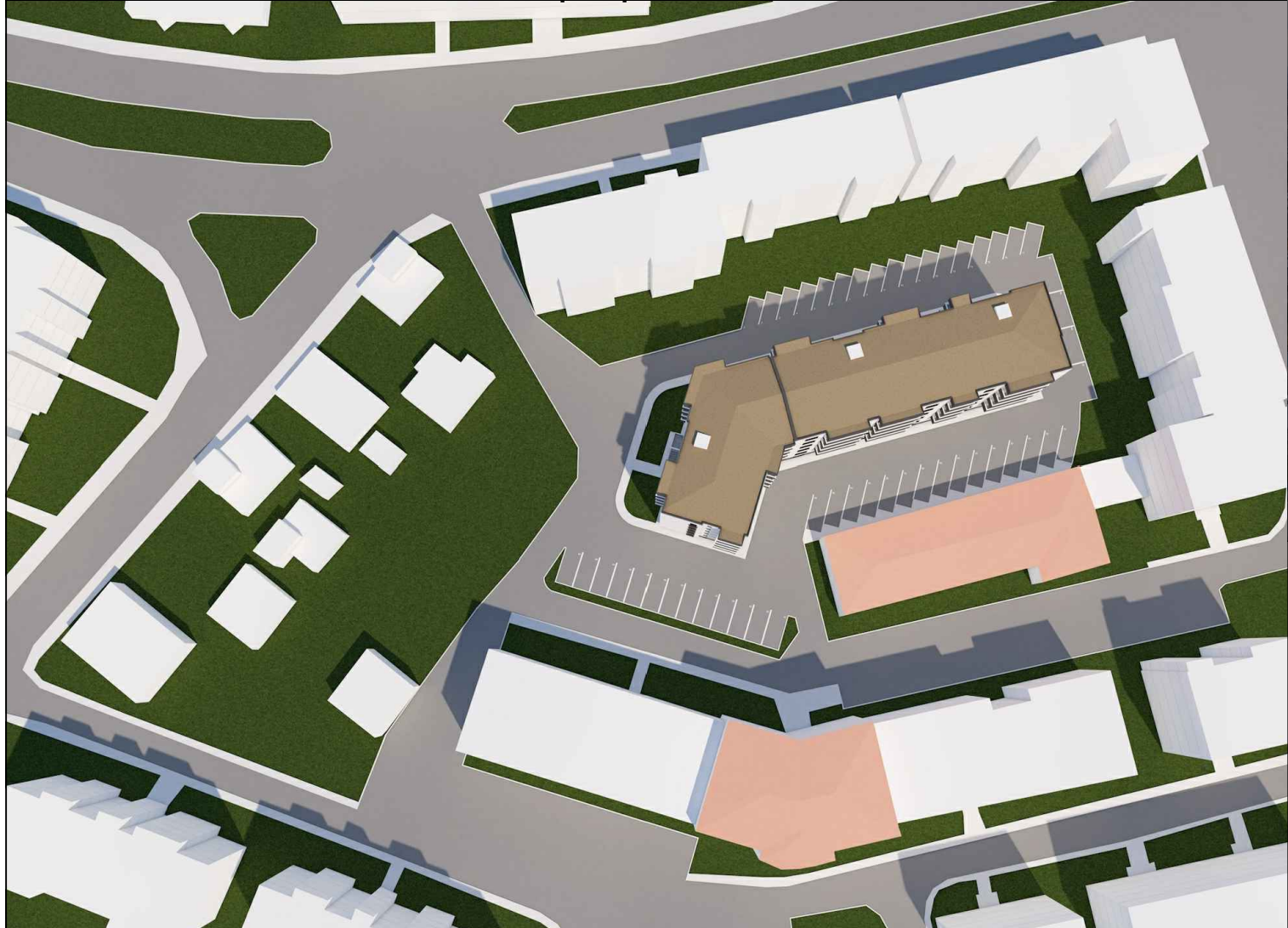

PLAN AMPLASAMENT - propus



VEDERE AERIANĂ DINSPRE STR. ÎMPĂRAT TRAIAN (existent)



URBANIST	arh. Tulbure Mihai		D E	
COORDONATOR				
URBANIST	c.arh.Munteanu Rodica		Dz2E1	
VERIFICATOR/ EXPERT	NUME	SEMNATURA	CERINȚA	REFERAT/EXPERTIZĂ NR./DATA
	PROIECTANT GENERAL: S.C. NEO STYLE S.R.L. - BOTOSANI, str. Unirii, nr. 11A, P, ap. 1, COD POȘTAL - 710221, J07 / 1369 / 1994, RO 6868873			Beneficiar: S.C. ACTIV PROINVEST S.R.L. Str. Mihai Eminescu nr. 134, Botoșani
	PROIECTANT DE ARHITECTURA: S.C. AGORA S.R.L. - BOTOSANI, str. Unirii, nr. 11A, P, ap. 1, COD POȘTAL - 710221, J07 / 1035 / 1993, RO 4854391			Proiect: CONSTRUIRE BLOCURI LOCUINȚE COLECTIVE CU REGIM DE ÎNĂLȚIME D+P+4E, AMENAJĂRI ȘI PARCARI EXTERIOARE - Str. Împărat Traian, nr. 34, Botoșani.
SPECIFICATIE	NUME	SEMNATURA	SCARA:	
șef proiect	arh. Curteanu Mircea		1/500	
proiectat	c.arh. Munteanu Iacob Rodica		DATA	
desenat	des. Poloboc Radu Mihail		09.2017	
Titlu planșă: MOBILARE URBANĂ STUDIU VOLUMETRIC				PR. NR: 321/2017
				Faza: PUZ STUDIU DE OPORTUNITATE
				Planșa: nr. A06