

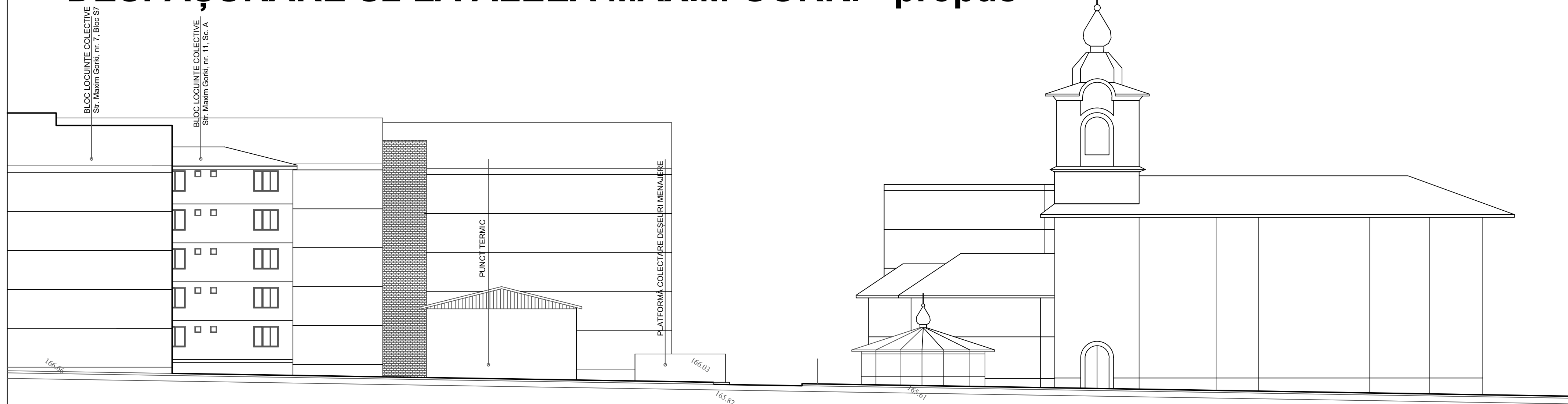



DESFĂȘURARE S2 LA ALEEA MAXIM GORKI - propus



DESFĂȘURARE S2 LA ALEEA MAXIM GORKI - existent

URBANIST COORDONATOR	arh. Tulbure Mihai		DE		
URBANIST	c.arh. Munteanu Rodica		Dz2E1		
VERIFICATOR/ EXPERT	NUME	SEMNATURA	CERINȚA	REFERAT/EXPERTIZĂ NR./DATA	
	PROIECTANT GENERAL: S.C. NEO STYLE S.R.L. - BOTOȘANI, str. Unirii, nr. 11A, P, ap. 1, COD POȘTAL - 710221, J07 / 1369 / 1994, RO 6868873			Beneficiar: S.C. ACTIV PROINVEST S.R.L. Botoșani,	pr. nr. 341/2019
				Proiect: CONSTRUIRE IMOBIL LOCUINTE COLECTIVE P+5(P+4E, P+3E retras) CU SPAȚII COMERCIALE LA PARTER, AMENAJARE PARCARE, AMENAJĂRI EXTERIOARE, ÎMPREJMUIRE TEREN, ORGANIZARE DE ȘANTIER Aleea Maxim Gorki, nr. 9, Botoșani	
SPECIFICATIE	NUME	SEMNATURA	SCARA:		
șef proiect	arh. Curteanu Mircea		1: 200		
proiectat	c.arh. Munteanu Rodica		DATA		
desenat	des. Poloboc Radu Mihail		03.2019		
Titlu planșă: DESFĂȘURARE S2 la Aleea Maxim Gorki - EXISTENT și PROPUS				Planșa: nr. A04.3	