

PUD Plan Urbanistic De Detaliu

REGLEMENTARI EDILITARE

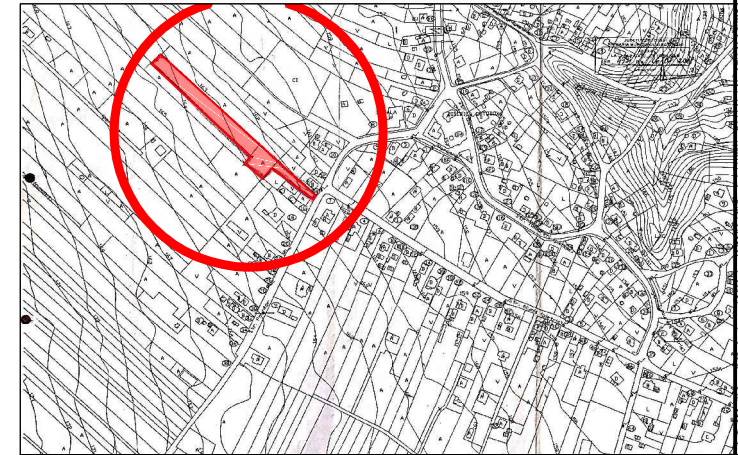

CONSTRUCTII PROPUSE :

CONSTRUIRE LOCUINTA P+M SI IMPREJMUIRE TEREN

STR. PRUNILOR , NR. 16B, MUN. BOTOSANI

Teren proprietate privata = 1444.00 mp

Beneficiar : APOSTOAEI CORNEL-FLORENTIN

LIMITE:

- LIMITA ZONEI STUDIATE
- LIMITA PROPRIETATE
- IMPREJMUIRE PROPUASA
- IMPREJMUIRE EXISTENTA

REGLEMENTARI URBANISTICE:

- CONSTRUCTIE PROPUASA
- CONSTRUCTII EXISTENTE PE LOTURI INVECINATE
- TEREN AMENAJAT PEISAGISTIC
- ▶ ACCESE PRINCIPALE LA CONSTRUCTII
- ▶ ACCESE SECUNDARE LA CONSTRUCTII
- ACCES AUTO
- ACCES PIETONAL
- ALEI PIETONALE SI CAROSABILE IN INTERIORUL PARCELEI
- CALE DE ACCES PROPUASA
- SUPRAFATA PROPUASA PENTRU DEZMEMBRARE IN VEDEREA SUPRALARGIRII CAII DE ACCES S=64.0MP

REGLEMENTARI EDILITARE:

- ▲— CONDUCTA ALIMENTARE APA
- CM— CANALIZARE MENAJERA
- LES— EXTINDERE RESEA - LES 0.4KW
- GAZ— CONDUCTA GAZ
- DAMIN CANALIZARE MENAJERA
- FIRIDA BRANSAMENT

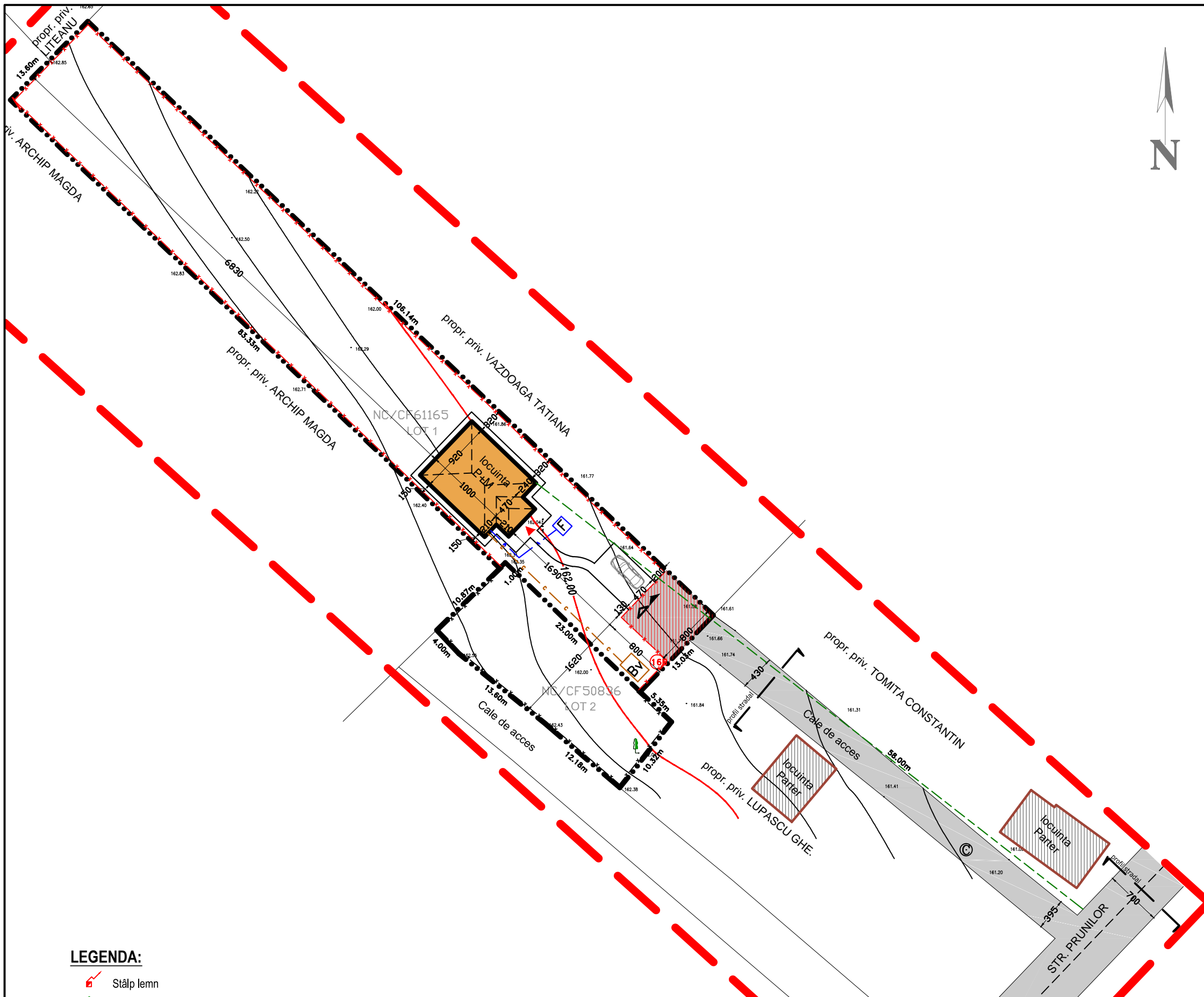

LEGENDA:

- ▲ Stâlp lemn
- ▲ Pom
- A Alimentare apa
- E Alimentare energie electrica
- C Camin canalizare
- T Camin telefonie
- H Hidrant subteran
- F Fântână
- Cale ferata

| | | | | | |
|--|----------------|-----------|------------------------|---|-------------------------|
| PROIECTANT GENERAL | | | | BENEFICIAR: APOSTOAEI CORNEL-FLORENTIN | PR.-NR. 2351/2018 |
| SC "PROIECT BOTOSANI" SRL str. Teatrului nr. 3A BOTOSANI TEL/FAX: 0231-514965; C.F. : 4906270; R.C. J07/1086/1993 | | | | | |
| SPECIFICATIE | NUME | SEMNATURA | SCARA : 1:500 | PROIECT: CONSTRUIRE LOCUINTA P+M SI IMPREJMUIRE TEREN str. Prunilor, nr. 16B, mun. Botosani | FAZA : P.U.D |
| SEF PROIECT | ARH.M. TULBURE | | | | |
| PROIECTAT | ING. L. PASCU | | DATA : 01/2019 | | |
| DESNAT | | | REGLEMENTARI EDILITARE | | PLANSA NR. A4 |