

PUD PLAN URBANISTIC DE DETALIU

MUNICIPIUL BOTOȘANI

2. REGLEMENTĂRI URBANISTICE

LEGENDĂ

- limita zonei studiate PUD
 - limită proprietate Beniamin Conțac
 - împrejmuire propusă proprietate Conțac
 - locuință propusă Beniamin Conțac
 - circulație carosabilă existentă
 - platforma betonată propusă
 - spațiu verde amenajat
 - acces auto
 - accese pietonale
 - pavaj pietonal - pavele
 - refugiu auto - ziua, parcare
 - fântână apă potabilă cu hidrofor
 - instalație de epurare polietilenă montată subteran
 - delimitare incintă pubele
 - prevederi urbanistice
- | | |
|-----------------|--------------|
| h min. streșină | h max. coamă |
| POT | CUT |



STRADĂ NEAMENAJATĂ
(neasfaltată și fără hidraulica drumului)

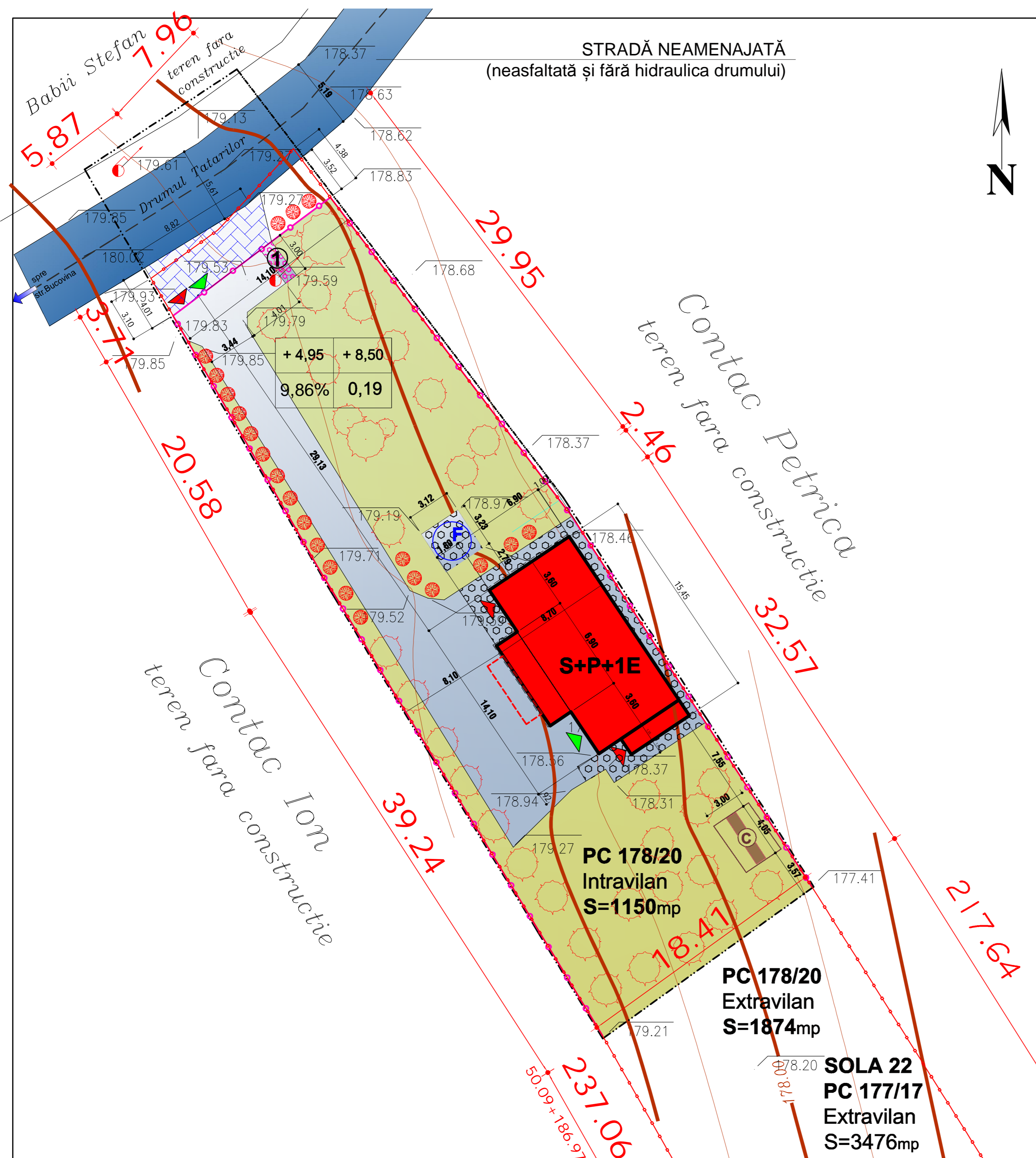

+ 4,95	+ 8,50
9,86%	0,19

SUPRAFAȚA TEREN intravilan 1150,00 mp			
din care :			
teritoriul aferent	existent	propus	procent / total
1. construcții	-----	113,44 mp	9,86%
2. carosabil	-----	260,00 mp	22,61%
3. pietonal	-----	56,00 mp	4,87%
4. spațiu verde	1150,00 mp neamenajat	720,56 mp	62,66%
POT	0,00%	9,86%	-----
CUT	0,00	0,192	-----

PC 178/20
Extravilan
S=1874mp

SOLA 22
PC 177/17
Extravilan
S=3476mp

PC 178/20
Intravilan
S=1150mp

verificator				
VERIFICATOR / EXPERT	NUME	SEMĂNĂTURA	CERINȚĂ	REFERAT / EXPERTIZA NR./ DATA
SC. " LEO PROIECT " S.R.L. BOTOSANI Mun. Botoșani, Calea Națională 50, Sc.B, Ap.14 C.U.I. 17862922				Beneficiar: CONȚAC Beniamin și Felicia str. Dimitrie Negreanu , nr.5, sc.C, et. 2, ap. 9, Mun. Botoșani, jud. Botoșani PR. NR. 132014
SPECIFICAȚIE	NUME	SEMĂNĂTURA	scara 1 / 200	Proiect: CONSTRUIRE LOCUINȚĂ, Fosă septică, fântână și împrejmuire teren str. Drumul Tătarilor, nr. 23, mun. Botoșani, sola 22, p.c. 177/17; 178/20 CF 53852 CAD 5456 P.U.D.
șef proiect	arh.urb. Monica Bacinschi			
proiectat	arh.urb. Monica Bacinschi		data martie-2016	
desenat	arh. stg. Raluca Bacinschi			2. REGLEMENTĂRI URBANISTICE Plansa nr. A 3