

# P.U.D. PLAN URBANISTIC DE DETALIU

- INCADRARE IN ZONA plansa ①2345

**P.C.389/13, P.C. 389/26**

**CAD 65851,65852,65853, CF 65851,65852,65853 - BOTOSANI**

**PROPRIETAR COSCODAN FLORIN - CIPRIAN**

**CVC 709/2018, CVC 1405/2018**

**SUPRAFATA TEREN 5.545,00 MP**

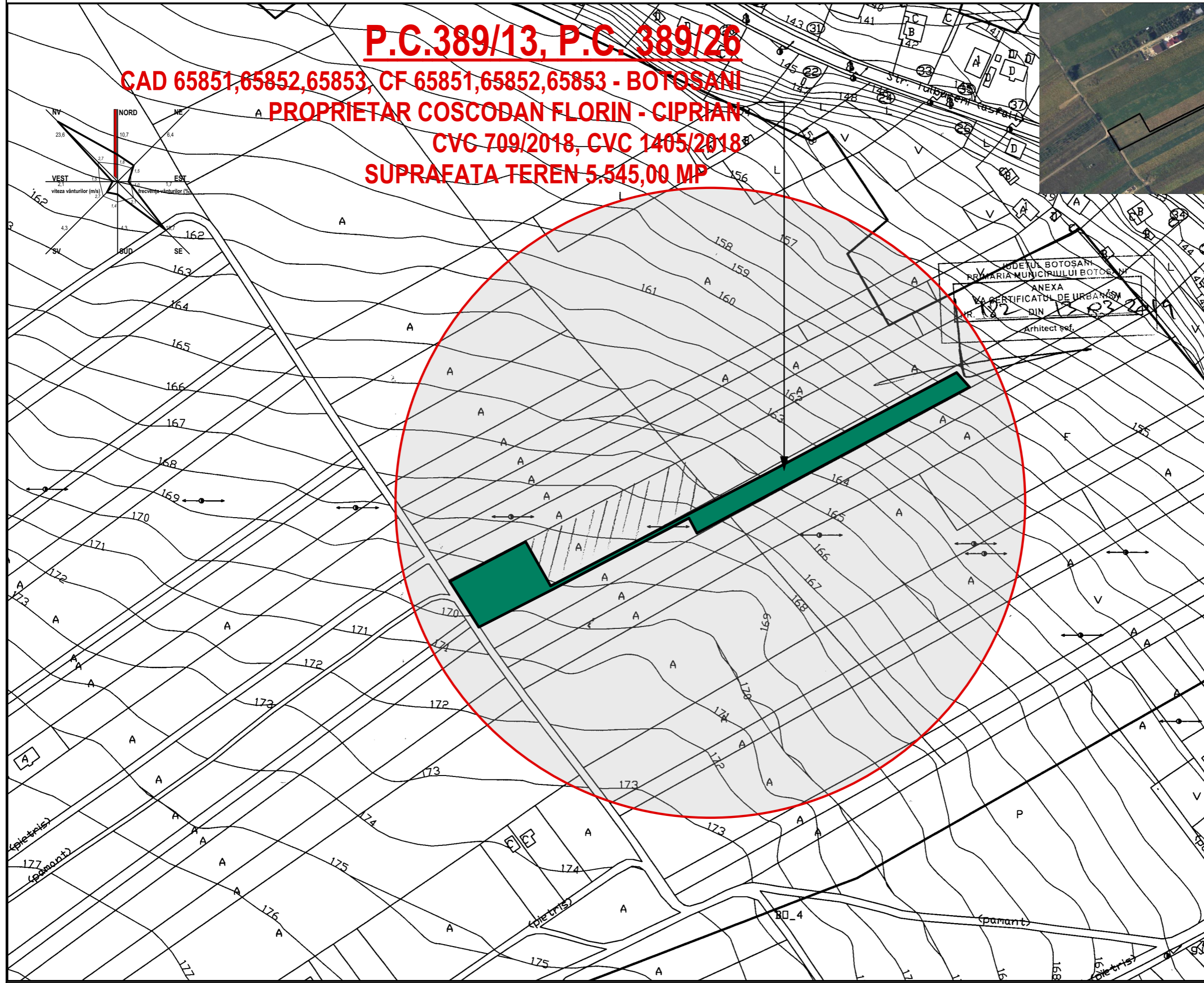

JUDEȚUL BOTOSANI  
 PRIMĂRIA MUNICIPIULUI BOTOSANI  
 ANEXA  
 LA CERTIFICATUL DE URBANISM  
 NR. 182 DIN 15.03.2019  
 Arhitect șef,

**DENUMIRE PROIECT:**  
 CONSTRUIRE ANEXA A EXPLOATATIILOR  
 AGRICOLE SI IMPREJMUIRE TEREN  
 PARCELA NR 389/13, 26, municipiul Botosani, jud.  
 Botosani  
**BENEFICIAR:**  
**COSCODAN FLORIN-CIPRIAN**  
 ALEEA M. KOGALNICEANU NR. 3, SC. B, AP.4

**PROIECTANT GENERAL:**  
**S.C. MA-DA Proiect S.R.L.**



**PROIECTANT SPECIALITATE:**  
**S.C. MA-DA Proiect S.R.L.**  
 J07/330/2002 ; CIF RO14977731  
 Pietonalul Transilvaniei, Nr.4, Mezanin Botoșani  
 Botoșani România  
[mada.proiect@gmail.com](mailto:mada.proiect@gmail.com)  
 0231514474

<b>COORDONATOR:</b> arh. urb. Dan O. BOTEZ	
<b>SEF PROIECT:</b> Arh. Dana GHIGA	
<b>PROIECTAT:</b> Arh. Ionuț FRĂSINESCU	
<b>DESENAT:</b> Arh. Ionuț FRĂSINESCU	

**INCADRARE IN ZONA**

Faza: P.U.D.
Index: -

Proiect nr: 284	Data: 2019	Scara: 1:2000	Plansa nr: U01
--------------------	---------------	------------------	-------------------