

P . U . D . - P L A N U R B A N I S T I C D E D E T A L I U

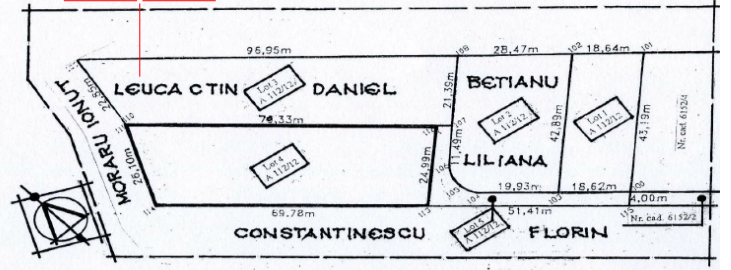
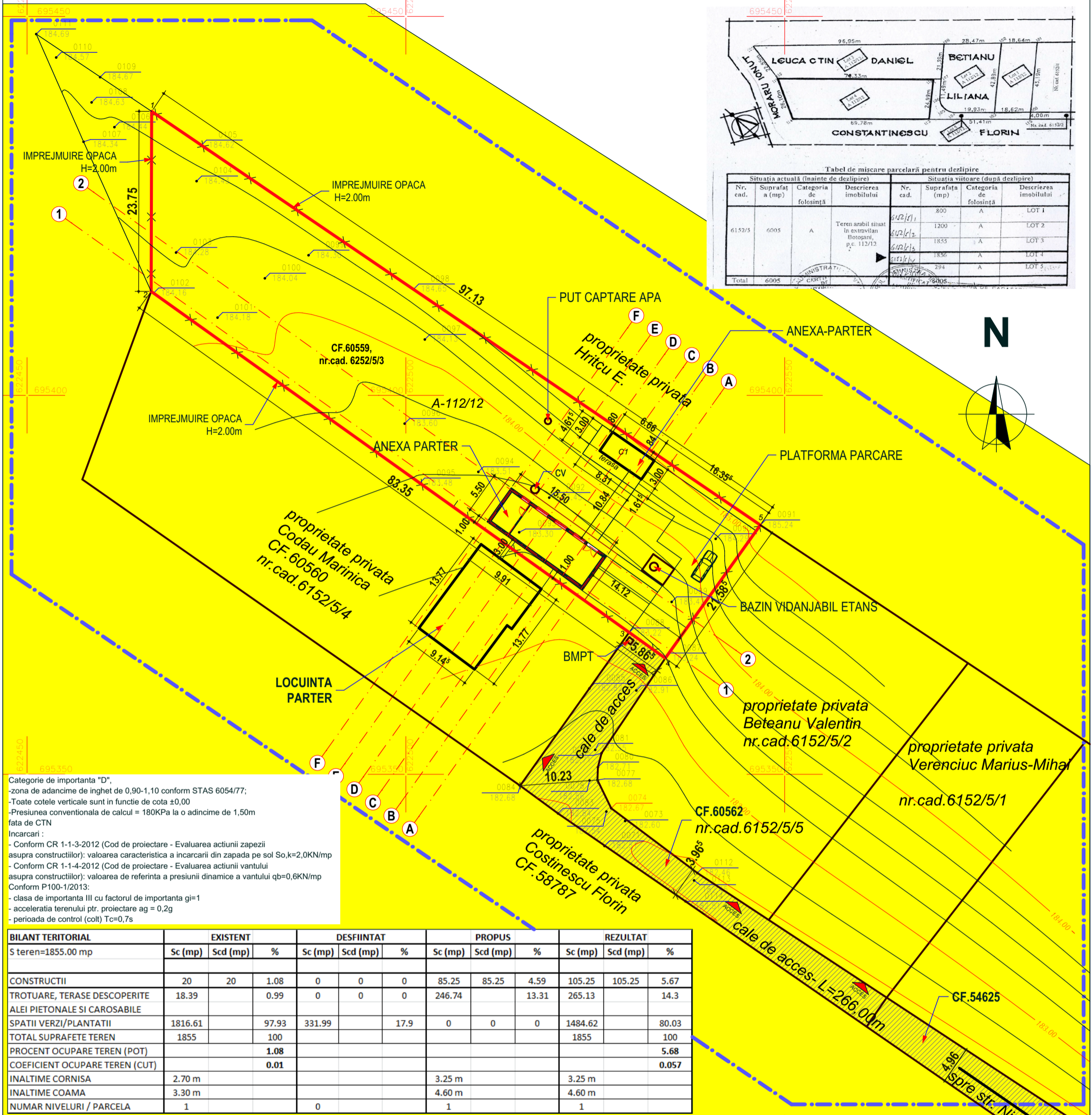

Tabel de miscare parcelară pentru dezlipire

Situatia actuală (înainte de dezlipire)				Situatia viitoare (după dezlipire)			
Nr. cad.	Suprafața (mp)	Categoria de folosință	Descrierea imobilului	Nr. cad.	Suprafața (mp)	Categoria de folosință	Descrierea imobilului
6152/3	6005	A	Teren arabil situat în extravilan Botoșani, p.c. 112/12	6152/1	800	A	LOT 1
				6152/2	1200	A	LOT 2
				6152/3	1835	A	LOT 3
				6152/4	1856	A	LOT 4
				6152/5	294	A	LOT 5
Total	6005			6152/1-5	6005		

Categorie de importanta "D",
 -zona de adancime de inghet de 0,90-1,10 conform STAS 6054/77;
 -Toate cotele verticale sunt in functie de cota ±0,00
 -Presiunea conventionala de calcul = 180KPa la o adancime de 1,50m fata de CTN
 Incarcari :
 - Conform CR 1-1-3-2012 (Cod de proiectare - Evaluarea actiunii zapezii asupra constructiilor): valoarea caracteristica a incarcarii din zapada pe sol $S_{0,k}=2,0\text{KN/mp}$
 - Conform CR 1-1-4-2012 (Cod de proiectare - Evaluarea actiunii vantului asupra constructiilor): valoarea de referinta a presiunii dinamice a vantului $q_b=0,6\text{KN/mp}$
 Conform P100-1/2013:
 - clasa de importanta III cu factorul de importanta $g_i=1$
 - acceleratia terenului ptr. proiectare $a_g = 0,2g$
 - perioada de control (colt) $T_c=0,7s$

BILANT TERITORIAL	EXISTENT			DESFIINTAT			PROPOS			REZULTAT		
	Sc (mp)	Scd (mp)	%	Sc (mp)	Scd (mp)	%	Sc (mp)	Scd (mp)	%	Sc (mp)	Scd (mp)	%
S teren=1855.00 mp												
CONSTRUCTII	20	20	1.08	0	0	0	85.25	85.25	4.59	105.25	105.25	5.67
TROTUARE, TERASE DESCOPERITE	18.39		0.99	0	0	0	246.74		13.31	265.13		14.3
ALEI PIETONALE SI CAROSABILE												
SPATII VERZI/PLANTATII	1816.61		97.93	331.99		17.9	0	0	0	1484.62		80.03
TOTAL SUPRAFETE TEREN	1855		100							1855		100
PROCENT OCUPARE TEREN (POT)			1.08									5.68
COEFICIENT OCUPARE TEREN (CUT)			0.01									0.057
INALTIME CORNISA	2.70 m						3.25 m			3.25 m		
INALTIME COAMA	3.30 m						4.60 m			4.60 m		
NUMAR NIVELURI / PARCELA	1			0			1			1		

LEGENDA:

- LIMITA ZONEI STUDIADE (dashed blue line)
- LIMITA PROPRIETATII (dotted blue line)
- IMPREJMUIRI EXISTENTE (cross-hatched)
- CLADIRI EXISTENTE (white box)
- CONSTRUCTII PROPUSE (black box)
- PROPRIETATEA TERENURILOR**
 - Terenuri proprietate publica de interes national (red)
 - Terenuri proprietate publica de interes local (brown)
 - Terenuri proprietate privata persoane fizice sau juridice (yellow)
- CIRCULATIA TERENURILOR**
 - Terenuri destinate folosintei publice (diagonal lines)
 - Terenuri destinate trecerii in folosinta publica (cross-hatched)

622450 695300 622300 695300 622300 695300

FORMAT: A3

PROIECT S.R.L. ARHIMONDIA

Director : c.Arh. CARMEN DIMITROPOL

verificator/ expert	nume	semnatura	cerinta
specificatie	nume	semnatura	scara
coordonator	Arh.Urb.Monica Bacinschi		1/500
sef proiect	c.Arh.Sebastian. Dimitropol		data: martie 2017
proiectat	c.Arh.Sebastian. Dimitropol		
desenat	c.Arh.Carmen Dimitropol		

BUCURESTI:
 Str.W.A.Mozart nr.6, sector 2
 tel: 0744.916.586
 0732.649.689
 sebastianarh@yahoo.com

BOTOSANI:
 Str. Octav Bancila nr.2
 tel: 0751.420.947
 carmenarhitect@yahoo.com

referat /expertiza nr./ data

LEUCA CONSTANTIN

CONSTRUIRE -ANEXA A EXPLOATATIEI AGRICOLE-(CORP C2)-PARTER, mun. Botosani, str. Pacea-CF.60559, nr.cad. 6252/5/3

REGIMUL JURIDIC SI OBIECTIVE DE UTILITATE PUBLICA

proiect nr: 115/2017
 faza: P.U.D.
 plansa nr. **U4**