

PLAN URBANISTIC DE DETALIU
INTOCMIRE P.U.D. - "CONSTRUIRE LOCUINTA P+M SI IMPREJMUIRE TEREN"
 Aleea Artur Enescu, nr.5, Municipiul Botosani, Judetul Botosani,
 NR. CAD. 56353 - UTR 49 - LMuI

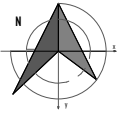

LEGENDA

LIMITE



LIMITA ZONA STUDIATA PRIN P.U.D.



LIMITA PARCELA EXISTENTA, PROPRIETATEA SOLICITANTULUI conform
 Contractului de Schimb imobiliar nr. 1433/11.06.2015



ALINIAMENT EXISTENT

CIRCULATII



CIRCULATIE AUTO SI PIETONALA, DS 1451, STRADA SI TROTUARE

FUNCTIUNI



TEREN PROPRIETATEA SOLICITANTULUI conform
 Contractului de Schimb imobiliar nr. 1433/11.06.2015



CONSTRUCTII EXISTENTE - LOCUINTE VECHINATE P+1, P+M
 - PROPRIETATE PERSOANE FIZICE SI/SAU JURIDICE



TEREN PROPRIETATE PERSOANE FIZICE SI/SAU JURIDICE

ACCES



ACCES INCINTA PROPRIETATE, LIMITA STUDIATA P.U.D.

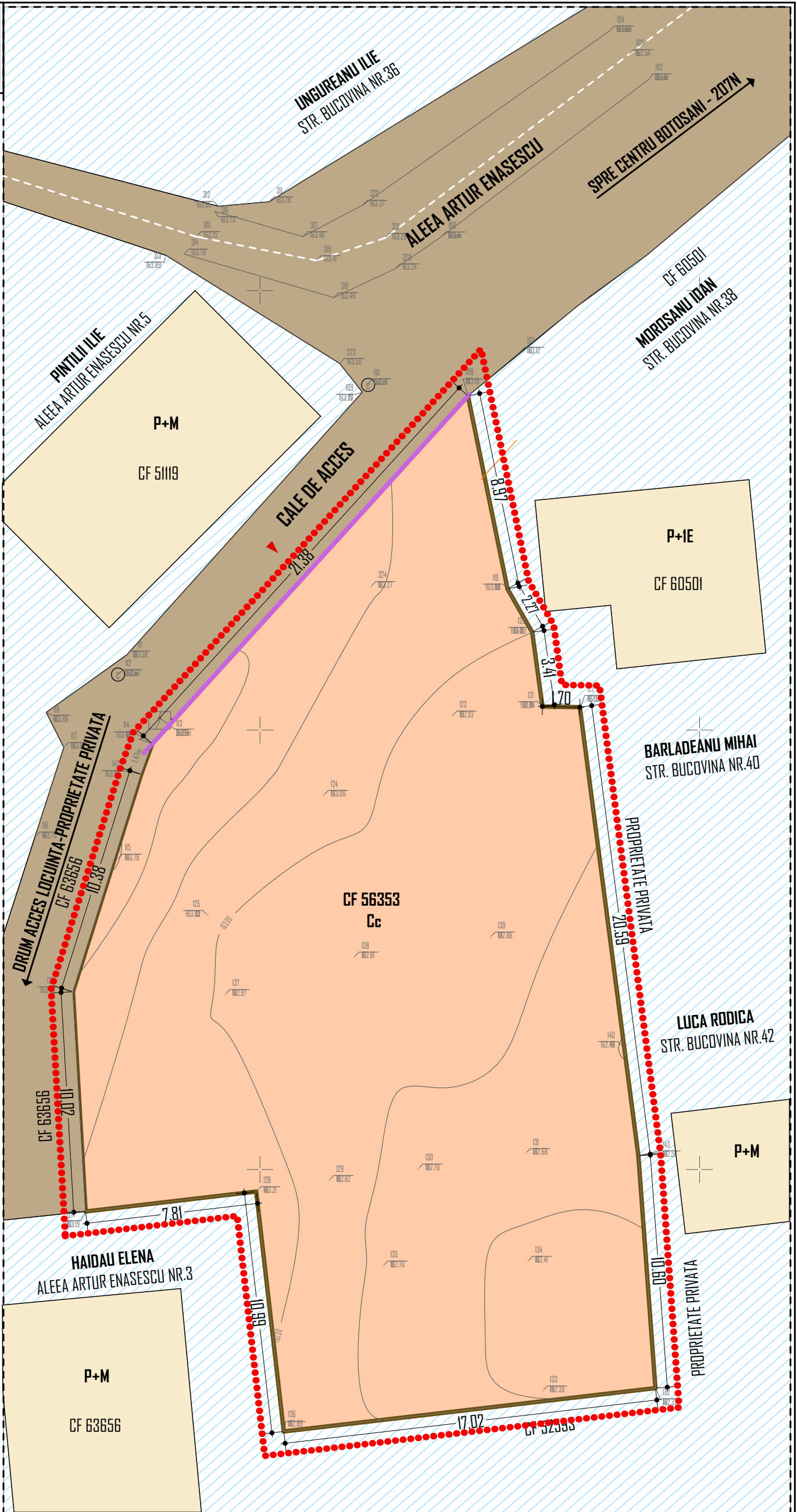

Oficiul de Cadastru și Publicitate Imobiliară
 Botoșani
 45620/05.07.2017
 (nr. de înregistrare data)
 Receptorat, inspector
 CORODEANU Loredana

OCPI Botoșani
 Planul e valabil numai cu
 procesul verbal de recepție

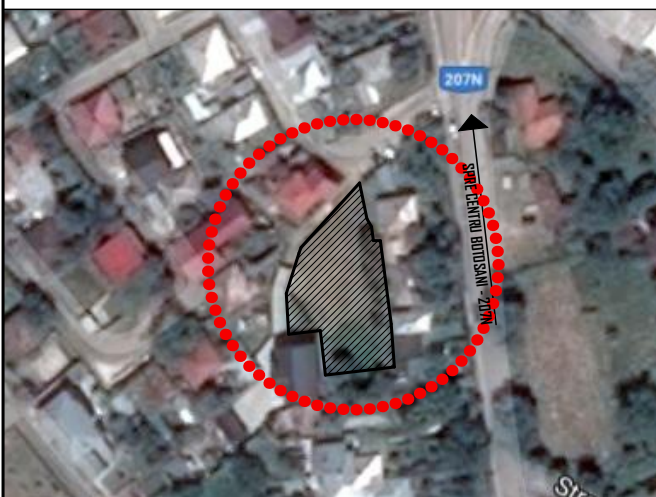

| Verificator Expert | Nume | Semnatura | Cerinta | Referat / Expertiza nr. / Data | Pr. nr. |
|--------------------|---|-----------|----------------|---|----------------|
| | S.C. PALTINUL INTERAX PROIECT S.R.L. Botosani, 29131390, JO7/331/2011 | | | Beneficiar: POPOVICI GABRIEL SI POPOVICI LIJIANA, B-dul. G. Enescu, nr.20, sc.B, et.3, ap.9, Botosani, Jud. Botosani | 23/2017 |
| Specificatie | Nume | Semnatura | Scara 1:200 | Titlu proiect: Conform Certificatului de urbanism nr.316/09.05.2017 - "CONSTRUIRE LOCUINTA P+M SI IMPREJMUIRE TEREN", LOC. BOTOSANI, JUD. BOTOSANI, NR. CAD. 56353 Conform P.U.D. - "CONSTRUIRE LOCUINTA P+IE SI IMPREJMUIRE TEREN" | Faza P.U.D. |
| Sef proiect | carh. Georgeta POPA | | | Titlu plansa: OBIECTIVE DE UTILITATE PUBLICA | U4 |
| Proiectat | arh. Rosmarina SERBAN | | Data 2017 | | |
| Desenat | arh. Rosmarina SERBAN | | | | |