

PLAN URBANISTIC DE DETALIU STRADA MIRON COSTIN NR. 6 MUNICIPIUL BOTOȘANI 2. SITUAȚIE EXISTENTĂ

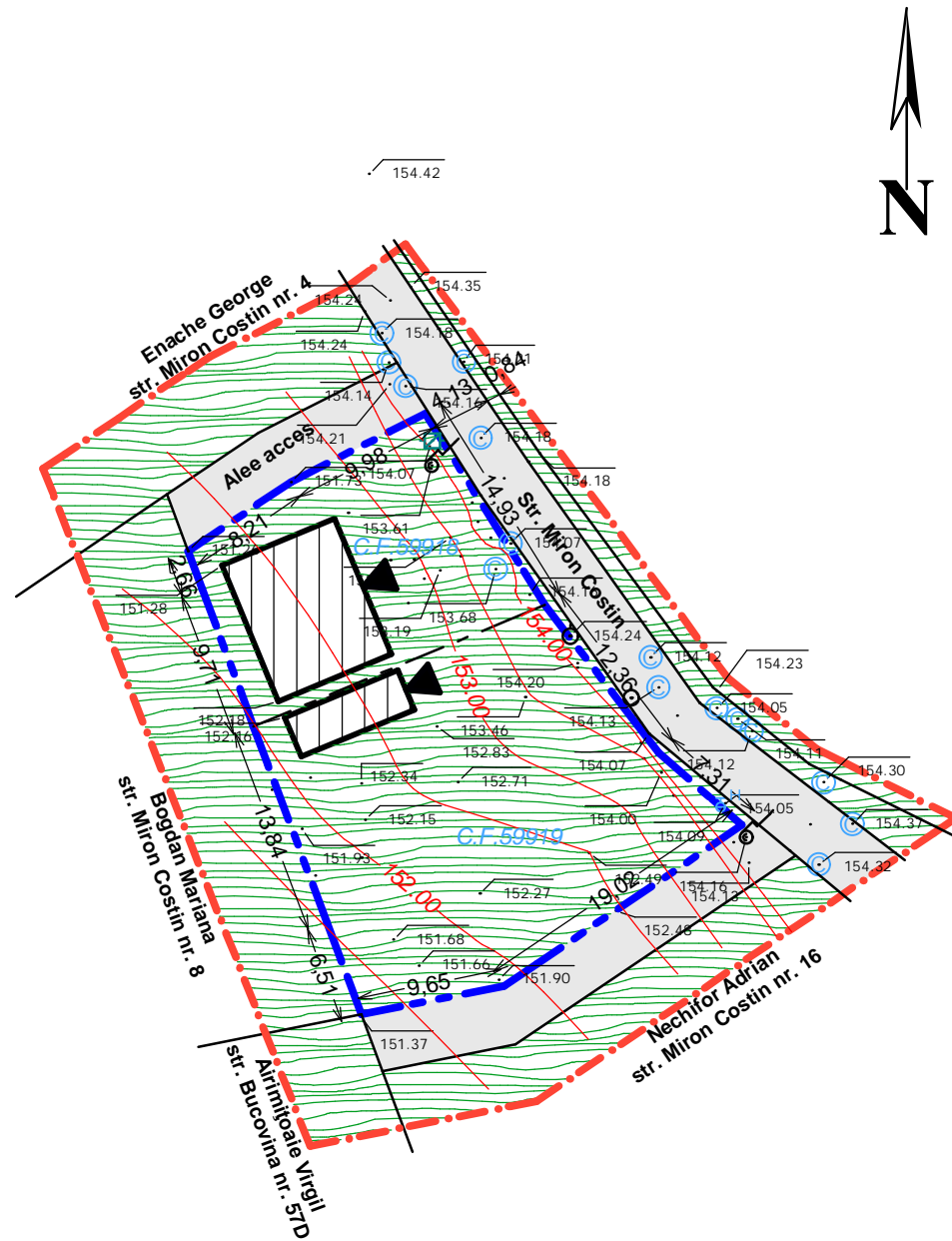

■ SITUAȚIE EXISTENTĂ

- - - - - LIMITA ZONEI STUDIAȚE
- - - - - LIMITĂ PARCELĂ PROPR. TATARU TAMARA
- TROTUARE, ALEI PIETONALE, TERASE
- CIRCULAȚIE CAROSABILĂ
- SPAȚII VERZI
- ACCESE PRINCIPALE LA CLĂDIRI

■ STRUCTURA CLĂDIRILOR

- DURABILĂ (zidărie cărămidă, piatră, planșee din beton)
- SEMIDURABILĂ SAU CONSTRUCȚII PROVIZORII CARE S-AU DESFIINȚAT
- NEDURABILE

■ STAREA CLĂDIRILOR

- BUNĂ
- MEDIOCRĂ
- REA

Verificator	Nume	Semnatura	Cerinta
			Referat / Expertiza Nr. / Data
COORDONATOR PROIECT ARHITECTURA: carh. Mihailescu Mihai			
B.I.A. "MIHAI MIHĂILESCU" - BOTOȘANI AUT. NR. 310924 - 01 - 07 - 99			Beneficiar: CONSILIUL LOCAL AL MUNICIPIULUI BOTOȘANI
			Proiect nr.23/2018
Specificație	Nume	Semnătură	Scara: 1:500
Șef proiect	carh. Mihailescu Mihai		
Proiectat	carh. Mihailescu Mihai		Data: 04.2018
Desenat	inf. Daniel Cronț		Titlu planșă: SITUAȚIE EXISTENTĂ
			Faza P.U.D. Planșa 2