

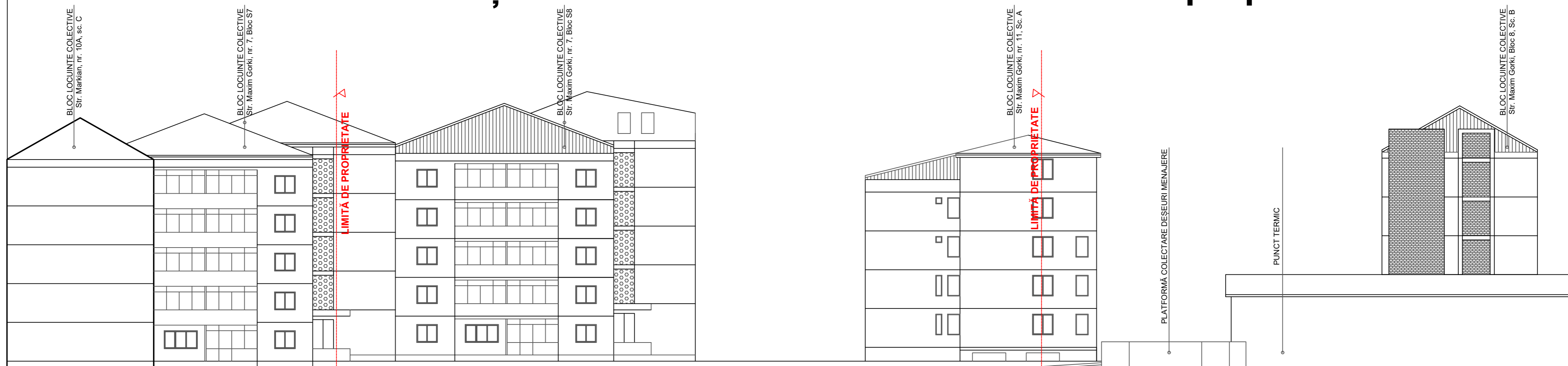



## DESFĂȘURARE S1 LA ALEEA MAXIM GORKI - propus



## DESFĂȘURARE S1 LA ALEEA MAXIM GORKI - existent

URBANIST COORDONATOR	arh. Tulbure Mihai		DE	
URBANIST	c.arh. Munteanu Rodica		Dz2E1	
VERIFICATOR/ EXPERT	NUME	SEMNATURA	CERINȚA	REFERAT/EXPERTIZĂ NR./DATA
 	<b>PROIECTANT GENERAL:</b> S.C. NEO STYLE S.R.L. - BOTOȘANI, str. Unirii, nr. 11A, P, ap. 1, COD POȘTAL - 710221, J07 / 1369 / 1994, RO 6868873		Beneficiar: S.C. ACTIV PROINVEST S.R.L. Botoșani,	
	<b>PROIECTANT DE ARHITECTURA:</b> S.C. AGORA S.R.L. - BOTOȘANI, str. Unirii, nr. 11A, P, ap. 1, COD POȘTAL - 710221, J07 / 1035 / 1993, RO 4854391		Proiect: <b>CONSTRUIRE IMOBIL LOCUINȚE COLECTIVE P+5(P+4E, P+3E retras) CU SPAȚII COMERCIALE LA PARTER, AMENAJARE PARCARE, AMENAJĂRI EXTERIOARE, ÎMPREJMUIRE TEREN, ORGANIZARE DE ȘANTIER</b> Aleea Maxim Gorki, nr. 9, Botoșani	
SPECIFICATIE	NUME	SEMNATURA	SCARA:	P.U.Z.
șef proiect	arh. Curteanu Mircea		1: 200	
proiectat	c.arh. Munteanu Rodica		DATA	
desenat	des. Poloboc Radu Mihail		05.2019	Planșa: nr. A06.1