

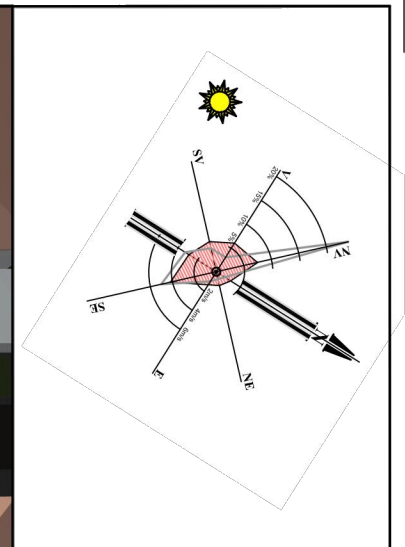

ORA
16:00

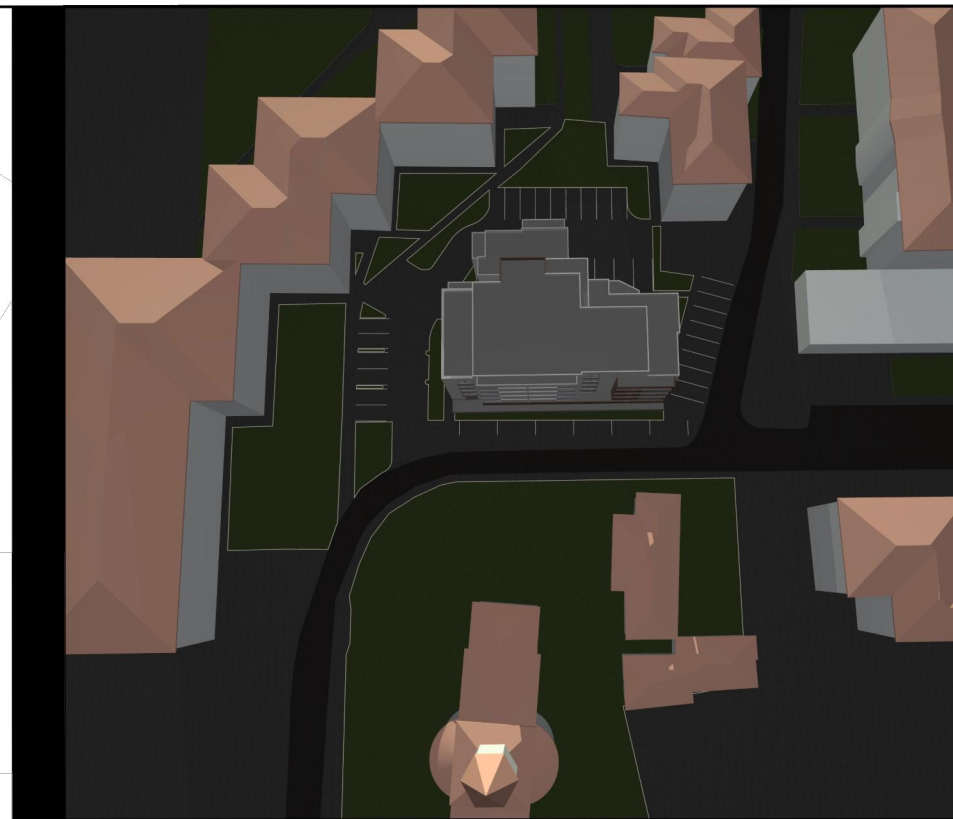

ORA
16:15

URBANIST COORDONATOR	arh. Tulbure Mihai		D E		
URBANIST	c.arh. Munteanu Rodica		Dz2E1		
VERIFICATOR/ EXPERT	NUME	SEMNATURA	CERINȚA	REFERAT/EXPERTIZĂ NR./DATA	
	PROIECTANT GENERAL: S.C. NEO STYLE S.R.L. - BOTOSANI, str. Unirii, nr. 11A, P, ap. 1, COD POȘTAL - 710221, J07 / 1369 / 1994, RO 6868873			Beneficiar: S.C. ACTIV PROINVEST S.R.L. Botoșani,	pr. nr: 341/2019
	PROIECTANT DE ARHITECTURA: S.C. AGORA S.R.L. - BOTOSANI, str. Unirii, nr. 11A, P, ap. 1, COD POȘTAL - 710221, J07 / 1035 / 1993, RO 4854391			Proiect: CONSTRUIRE IMOBIL LOCUINȚE COLECTIVE P+5(P+4E, P+3E retras) CU SPAȚII COMERCIALE LA PARTER, AMENAJARE PARCARE, AMENAJĂRI EXTERIOARE, ÎMPREJMUIRE TEREN, ORGANIZARE DE ȘANTIER Aleea Maxim Gorki, nr. 9, Botoșani	Faza: P.U.Z.
SPECIFICATIE	NUME	SEMNATURA	SCARA: f.s.		
șef proiect	arh. Curteanu Mircea				
proiectat	c.arh. Munteanu Rodica		DATA 05.2019	Titlu planșă: STUDIU DE ÎNSORIRE - solstițiul de iarnă - 21 decembrie	Planșa: nr. A10.5
desenat	des. Poloboc Radu Mihail				